



HELP ENGLISHTM
Language Program, Inc.

ガイドライン

規定事項

・割引に関して

学費、入学金や海外送金手数料などの割引は全面禁止となります。

・学費の入金に関して

入学開始の1週間以上前に当校の日本円口座へ学費をお振込頂けない場合は、自動的にキャンセル扱いとなります。

・入学金

納付された入学金は払い戻しできません。入学金の有効期間は1年間となります。

・学校授業料払い戻し規定（入学金、海外送金手数料の返金はありません。）

(1) 研修開始前の払い戻しに関しては、入学金、海外送金手数料を除いた金額を払い戻します。

(2) 研修開始後の返金の場合（8週以上の留学が返金対象となります。）

・開始後のプログラム：返金なし/開始前のプログラム：50%の返金

(3) 除籍（強制退校）の場合（すでに開始されたプログラムの授業料は払い戻しできません。）

・開始後のプログラム：返金なし/開始前のプログラム：50%の返金

(4) ご返金の際は、お手続き頂いた代理店を通して、返金処理がなされる形となります。

・その他費用の払い戻し

(1) ビザ費/SSP費：ビザ/SSPに関しては、申し込み前の払い戻し要請の場合、該当金額全て払い戻しを行います。

(2) ピックアップ費：ピックアップ日の1週間前までにキャンセルを行って頂いた場合のみ、返金可能となります。

・研修延長

(1) 延長希望プログラム開始の4週間前までにお申し込み下さい。

(2) 延長の場合、授業料は授業開始1週間前までに納めて下さい。

(3) キャンセルの場合、開始前のプログラムの授業料50%を払い戻します。

(4) 延長時、初期登録した代理店以外を通じて延長することはできませんが、一度出国された場合は延長と見なさず、帰国後に他代理店窓口を通じお申し込み頂いた場合、新たな代理店の取り扱いとなります。

・各コース変更に関して（各コース変更はプログラム開始に準じ、中間入学日でのコース変更はできません。）

(1) マーティンス校/ロンロン校では下記の変更の場合、それに伴う返金はありません。

【変更可】 ・ ESL5⇔TOEIC⇔ビジネス（追加料金なし）

【返金なし】 ・ ESLコース内でのダウングレード(ESL8 /ESL6→ ESL5)（ESL8 → ESL6）

(2) クラーク校：コースのダウングレード、変更は下記の内容のみ可能となります。

【変更可】 ・ ESL5⇔TOEIC⇔ビジネス（追加料金なし）

【特殊変更】 ・ ESL6→TOEIC/ビジネス：TOEIC/ビジネス (1:1 - 4時間) + ESL (1:1 - 1時間)

【特殊変更】 ・ ESL8→TOEIC/ビジネス：TOEIC/ビジネス (1:1 - 4時間) + ESL (1:1 - 3時間)

【返金なし】 ・ ESLコース内でのダウングレード(ESL8 /ESL6→ ESL5)（ESL8 → ESL6）

【返金なし】 ・ Native → ESL5/6（ネイティブコースからのダウングレード）

【返金なし】 ・ 各コース → Light（各コースからLightコースのダウングレード）

・お部屋の変更に関して

お客様の都合でダウングレードする際は、返金はありません。ただし、学校側の都合により、お部屋をダウングレードする場合には返金対象とします。

・入寮/退寮に関して（前泊/後泊：1000ペソ/日）

(1) 入寮（バギオ）：入学週日曜日14:00から滞在可

退寮（バギオ）：卒業週日曜日14:00まで

(2) 入寮（クラーク）：入学週土曜日14:00から滞在可

退寮（クラーク）：卒業週日曜日14:00まで

ロンロンキャンパス

Pre Test (マンツーマン：4コマ/グループ：1コマ 無料クラス：最大3コマ)								
部屋	4weeks	6weeks	8weeks	10weeks	12weeks	16weeks	20weeks	24weeks
1人部屋	¥165,000	¥247,500	¥330,000	¥412,500	¥495,000	¥660,000	¥825,000	¥990,000
2人部屋	¥145,000	¥217,500	¥290,000	¥362,500	¥435,000	¥580,000	¥725,000	¥870,000
3人部屋	¥135,000	¥202,500	¥270,000	¥337,500	¥405,000	¥540,000	¥675,000	¥810,000
ESL-5 (マンツーマン：5コマ/グループ：1コマ 無料クラス：最大3コマ)								
部屋	4weeks	6weeks	8weeks	10weeks	12weeks	16weeks	20weeks	24weeks
1人部屋	¥165,000	¥247,500	¥330,000	¥412,500	¥495,000	¥660,000	¥825,000	¥990,000
2人部屋	¥145,000	¥217,500	¥290,000	¥362,500	¥435,000	¥580,000	¥725,000	¥870,000
3人部屋	¥135,000	¥202,500	¥270,000	¥337,500	¥405,000	¥540,000	¥675,000	¥810,000
ESL-6 (マンツーマン：6コマ/グループ：1コマ 無料クラス：最大3コマ)								
部屋	4weeks	6weeks	8weeks	10weeks	12weeks	16weeks	20weeks	24weeks
1人部屋	¥172,000	¥258,000	¥344,000	¥430,000	¥516,000	¥688,000	¥860,000	¥1,032,000
2人部屋	¥152,000	¥228,000	¥304,000	¥380,000	¥456,000	¥608,000	¥760,000	¥912,000
3人部屋	¥142,000	¥213,000	¥284,000	¥355,000	¥426,000	¥568,000	¥710,000	¥852,000
ESL-8 (マンツーマン：8コマ/無料クラス：最大2コマ)								
部屋	4weeks	6weeks	8weeks	10weeks	12weeks	16weeks	20weeks	24weeks
1人部屋	¥186,000	¥279,000	¥372,000	¥465,000	¥558,000	¥744,000	¥930,000	¥1,116,000
2人部屋	¥166,000	¥249,000	¥332,000	¥415,000	¥498,000	¥664,000	¥830,000	¥996,000
3人部屋	¥156,000	¥234,000	¥312,000	¥390,000	¥468,000	¥624,000	¥780,000	¥936,000

マーティンスキャンパス

TOEIC / IELTS / TOEFL / ビジネス (マンツーマン：4コマ/ グループ：1コマ 無料クラス：最大3コマ)								
部屋	4 weeks	6 weeks	8 weeks	10 weeks	12 weeks	16 weeks	20 weeks	24 weeks
1人部屋	¥160,000	¥240,000	¥320,000	¥400,000	¥480,000	¥640,000	¥800,000	¥960,000
2人部屋	¥146,000	¥219,000	¥292,000	¥365,000	¥438,000	¥584,000	¥730,000	¥876,000
ESL-5 (マンツーマン：5コマ/ グループ：1コマ 無料クラス：最大3コマ)								
部屋	4 weeks	6 weeks	8 weeks	10 weeks	12 weeks	16 weeks	20 weeks	24 weeks
1人部屋	¥160,000	¥240,000	¥320,000	¥400,000	¥480,000	¥640,000	¥800,000	¥960,000
2人部屋	¥146,000	¥219,000	¥292,000	¥365,000	¥438,000	¥584,000	¥730,000	¥876,000
ESL-6 (マンツーマン：6コマ/ グループ：1コマ 無料クラス：最大3コマ)								
部屋	4 weeks	6 weeks	8 weeks	10 weeks	12 weeks	16 weeks	20 weeks	24 weeks
1人部屋	¥173,000	¥259,500	¥346,000	¥432,500	¥519,000	¥692,000	¥865,000	¥1,038,000
2人部屋	¥159,000	¥238,500	¥318,000	¥397,500	¥477,000	¥636,000	¥795,000	¥954,000
ESL-8 (マンツーマン：8コマ/ 無料クラス：最大2コマ)								
部屋	4 weeks	6 weeks	8 weeks	10 weeks	12 weeks	16 weeks	20 weeks	24 weeks
1人部屋	¥187,000	¥280,500	¥374,000	¥467,500	¥561,000	¥748,000	¥935,000	¥1,122,000
2人部屋	¥173,000	¥259,500	¥346,000	¥432,500	¥519,000	¥692,000	¥865,000	¥1,038,000
TESOL								
Application fee:\$500+ESL費用								

その他諸経費（バギオ）

区分	項目	金額	
諸経費 (日本でお支払い)	入学金	15,000円	
	海外送金手数料 ※日本国内での送金費用は送金者負担	5,940円	
	ピックアップ費用	団体ピックアップ	5,000円
		個人ピックアップ	18,000円
現地実費費用 (現地でお支払い)	SSP(特別留学許可証)	6,300ペソ	
	外国人身分証明書 (ACR I-CARD)	3,300ペソ	
	ピザ延長費 (8週間の場合)	3,440ペソ	
	寮の保証金 (退寮時返金)	2,000ペソ	
	教材費	100~1,500ペソ/4週間	
	電気/水道代	1,000ペソ/4週間	
その他 (希望者のみ)	延泊 (卒業週土曜日-昼12時以降の滞在/最大2日間)	1,000ペソ/日	
	前泊 (入寮週日曜日-昼14時以前からの滞在/最大2日間)	1,000ペソ/日	

クラークキャンパス

ESL-5 (マンツーマン：5コマ/グループ4名：1コマ/無料クラス：最大3コマ) TOEIC / Business (マンツーマン：4コマ/グループ4名：1コマ/無料クラス：最大3コマ)								
部屋	1 week	2 weeks	3 weeks	4 weeks	8 weeks	12 weeks	16 weeks	20 weeks
1人部屋	¥56,000	¥100,000	¥138,000	¥169,000	¥338,000	¥507,000	¥676,000	¥845,000
2人部屋	¥50,000	¥89,000	¥122,000	¥149,000	¥298,000	¥447,000	¥596,000	¥745,000
3人部屋	¥47,000	¥83,000	¥114,000	¥139,000	¥278,000	¥417,000	¥556,000	¥695,000
3+1(教師)	-	-	-	¥148,000	¥296,000	¥444,000	¥592,000	¥740,000
2+1(教師)	-	-	-	¥157,000	¥314,000	¥471,000	¥628,000	¥785,000
ESL-6 (マンツーマン：6コマ/グループ4名：1コマ/無料クラス：最大3コマ)								
部屋	1 week	2 weeks	3 weeks	4 weeks	8 weeks	12 weeks	16 weeks	20 weeks
1人部屋	¥61,000	¥108,000	¥148,000	¥182,000	¥364,000	¥546,000	¥728,000	¥910,000
2人部屋	¥55,000	¥97,000	¥132,000	¥162,000	¥324,000	¥486,000	¥648,000	¥810,000
3人部屋	¥52,000	¥91,000	¥124,000	¥152,000	¥304,000	¥456,000	¥608,000	¥760,000
3+1(教師)	-	-	-	¥161,000	¥322,000	¥483,000	¥644,000	¥805,000
2+1(教師)	-	-	-	¥170,000	¥340,000	¥510,000	¥680,000	¥850,000
ESL-8 (マンツーマン：8コマ/無料クラス：最大2コマ)								
部屋	1 week	2 weeks	3 weeks	4 weeks	8 weeks	12 weeks	16 weeks	20 weeks
1人部屋	¥65,000	¥117,000	¥161,000	¥197,000	¥394,000	¥591,000	¥788,000	¥985,000
2人部屋	¥59,000	¥106,000	¥145,000	¥177,000	¥354,000	¥531,000	¥708,000	¥885,000
3人部屋	¥56,000	¥100,000	¥137,000	¥167,000	¥334,000	¥501,000	¥668,000	¥835,000
3+1(教師)	-	-	-	¥176,000	¥352,000	¥528,000	¥704,000	¥880,000
2+1(教師)	-	-	-	¥185,000	¥370,000	¥555,000	¥740,000	¥925,000
Native (ネイティブ1:1：2コマ/フィリピン人1:1：3コマ/グループ4名：1コマ/無料クラス：最大3コマ)								
部屋	1 week	2 weeks	3 weeks	4 weeks	8 weeks	12 weeks	16 weeks	20 weeks
1人部屋	¥63,000	¥112,000	¥154,000	¥189,000	¥378,000	¥567,000	¥756,000	¥945,000
2人部屋	¥57,000	¥101,000	¥138,000	¥169,000	¥338,000	¥507,000	¥676,000	¥845,000
3人部屋	¥54,000	¥95,000	¥130,000	¥159,000	¥318,000	¥477,000	¥636,000	¥795,000
3+1(教師)	-	-	-	¥168,000	¥336,000	¥504,000	¥672,000	¥840,000
2+1(教師)	-	-	-	¥177,000	¥354,000	¥531,000	¥708,000	¥885,000
Light (マンツーマン：2コマ/グループ4名：1コマ/無料クラス：最大3コマ)								
部屋	1 week	2 weeks	3 weeks	4 weeks	8 weeks	12 weeks	16 weeks	20 weeks
1人部屋	¥46,000	¥83,000	¥115,000	¥141,000	¥282,000	¥423,000	¥564,000	¥705,000
2人部屋	¥40,000	¥72,000	¥99,000	¥121,000	¥242,000	¥363,000	¥484,000	¥605,000
3人部屋	¥37,000	¥66,000	¥91,000	¥111,000	¥222,000	¥333,000	¥444,000	¥555,000

その他諸経費（クラーク）

区分	項目	金額	
諸経費 (日本でお支払い)	入学金	15,000円	
	海外送金手数料 ※日本国内での送金費用は送金者負担	5,940円	
	ピックアップ費用 (マニラ空港)	団体ピックアップ	3,000円
		個人ピックアップ	10,000円
	ピックアップ費用 (クラーク空港)	ピックアップ	2,000円
現地実費費用 (現地でお支払い)	SSP(特別留学許可証)	6,300ペソ	
	外国人身分証明書 (ACR I-CARD)	3,300ペソ	
	ビザ延長費 (8週間の場合)	3,440ペソ	
	寮の保証金 (退寮時返金)	3,000ペソ	
	教材費	100~2,000ペソ/4週間	
	電気代	使用量	
その他 (希望者のみ)	追加マンツーマン (1時間/土曜日) ※土曜日の追加マンツーマンは1時間300ペソとなり、最低2時間から最大4時間まで受講可能です。	300ペソ	
	延泊 (卒業週日曜日-14時以降の滞在/最大2日間)	1,000ペソ/日	
	前泊 (入寮週土曜日-14時以前からの滞在 /最大2日間)	1,000ペソ/日	

2014 / 2015 HELP program schedule

Group Pick-up
 Starting Class
 Holiday
 # Make-up Class

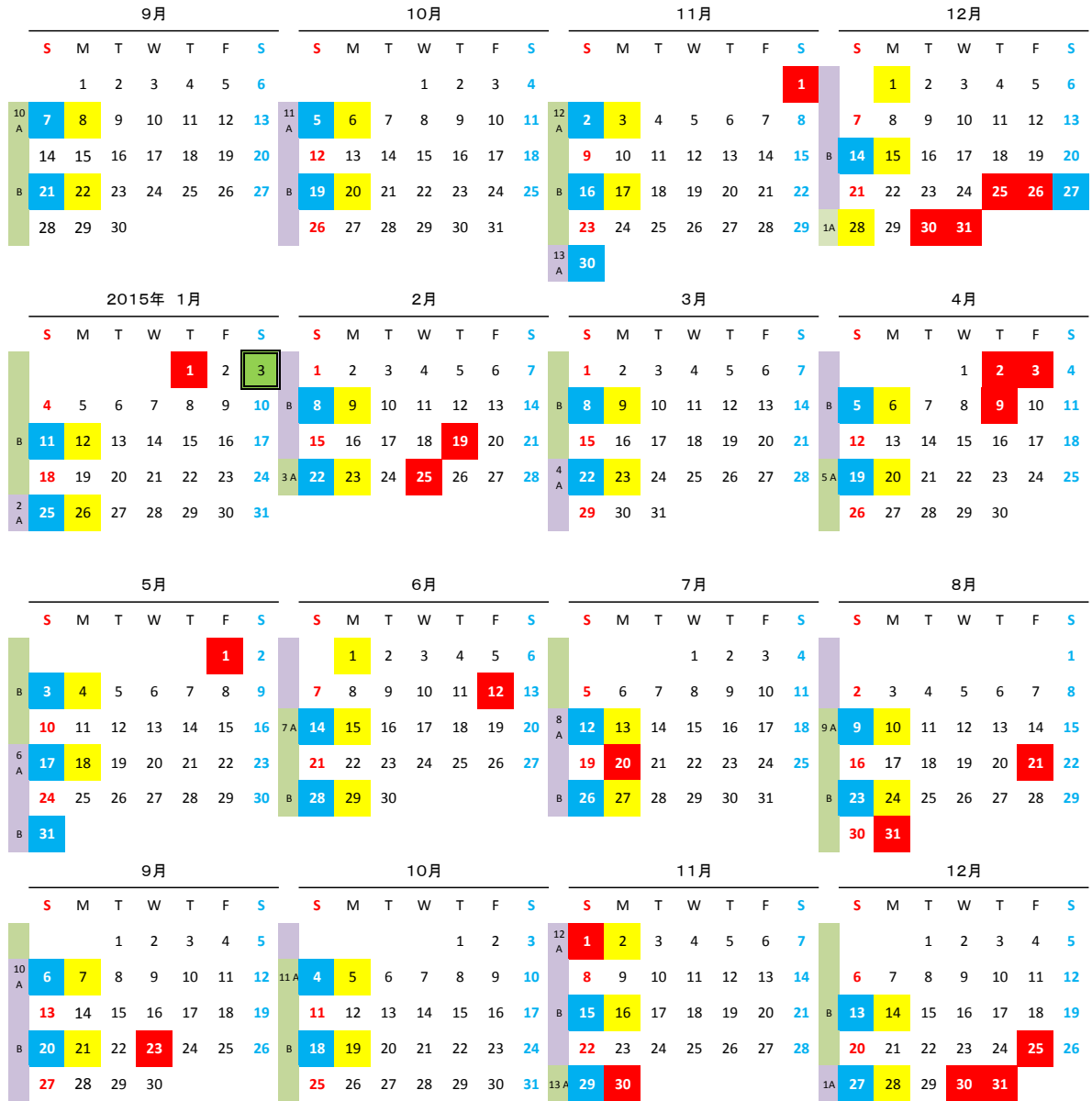

*** (National Holidays or Special holidays)**

Jan.01 : New Year's Day (* Jan.02 : Additional Special <non-working> days) / Feb.19 : Chinese New Year / Feb.25 : EDSA revolution anniversary
 Apr.2~3 : Holy week / Apr.04 : Black Saturday / Apr.09 : Day of Valor / May.01 : Labor Day / Jun.12 : Philippines Independence Day
 Ramadan Day(Jul.20 in 2015, Ramadan Calendar) - additional holiday / Aug.21 : Ninoy Aquino Day / Aug.31 : National Heroes' Day (Last Monday of August)

EID AL ADHA(Sep.23 in 2015, Ramadan Calendar) - additional holiday / Nov.01 : All Saints Day / Nov.30 : Bonifacio Day

(Dec.24 : Additional Special <non-working> days) / Dec.25 : Christmas day / Dec.30 : Rizal Day / Dec.31 : Last Day of the Year

*** (Additional regional holiday)**

* Martin's - Sept 1 : Baguio Day

* Longlong - March : Strawberry Festival, June : Benguet Foundation Day, November : Adivay Festival

* Longlong & Martin's - July : Cordillera Day